

PRZED PRZYSTĄPIENIEM DO REALIZACJI INWESTYCJI LUB JEJ CZĘŚCI, WSZYSTKIE WYMIARY NALEŻY SPRAWDZIĆ NA PLACU BUDOWY. WSZYSTKIE UŻYTE DO PRZEDMIOTOWEJ WYKONCZENIA I MATERIAŁY POWINNY POSIADAĆ ODPWIEDNIE ATETY I ŚWIADECTWA DOPUSZCZENIA ZGODNIE Z POLSKIMI NORMAMI ZEZWALAJĄCE NA STOSOWANIE W BUDOWNICTWIE NA TERENIE POLSKI.

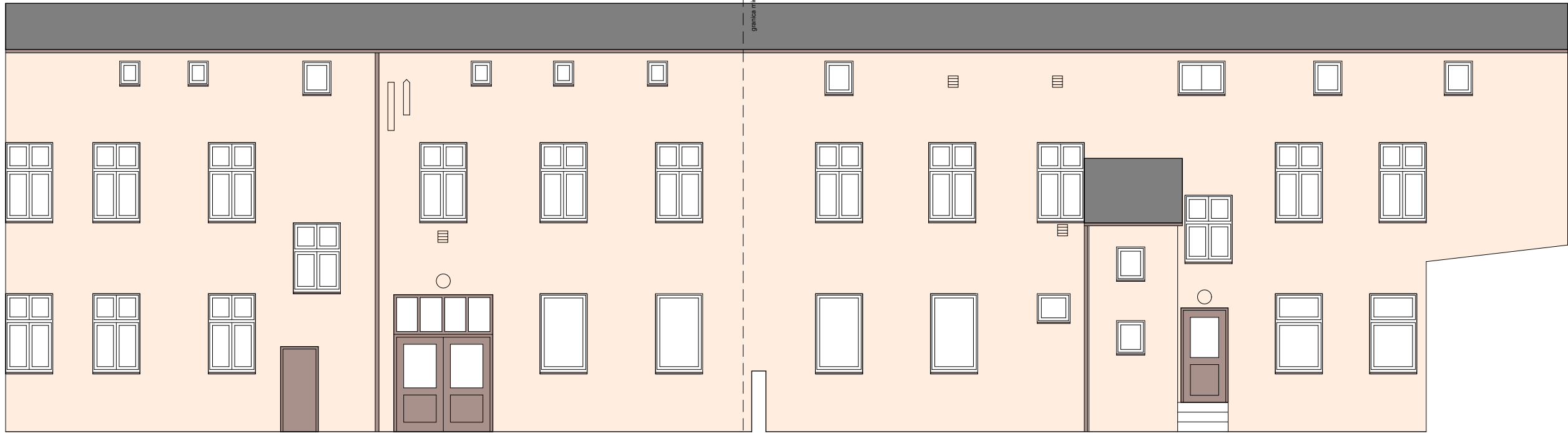

FASADA FRONTOWA- WSCHODNIA



FASADA TYLNA- ZACHODNIA



jasny beż, zgodnie odkrywką tynku na froncie oraz elewacja tylna, zdobienia, podbitka



blacha tytanowo- cynkowa lub alucynk na obróbkach



blacha tytanowo- cynkowa lub alucynk powlekana brązowa na okapnikach okien i zdobieniach

PROJEKTANT I AUTOR PROJEKTU mgr inż. arch. Patek Krupcala nr upr. 24/ZPO/OA/OKK/2013	BAS PRACOWNIA ARCHITEKTONICZNA PATRYK KRUPCALA adres: ul. Kosodrzewiny 11/1 72-003 Dobra	DATA 01. 2026	FAZA PBT	SKALA 1:100	TYTUŁ PROJEKTU DOCIEPLENIE BUDYNKU MIESZKALNEGO WIELORODZINNEGO	ADRES INWESTYCJI ul. Wojska Polskiego 62, 64 dz. nr ewid. 370/1, 370/11 obręb 0001	NAZWA RYSUNKU KOLOR FASAD	NR RYSUNKU A.3
--------------------------------------------------------------------------------------------	---------------------------------------------------------------------------------------------------------	------------------	-------------	----------------	--------------------------------------------------------------------------	---------------------------------------------------------------------------------------------	---------------------------------	-------------------